Vers d'autres Univers

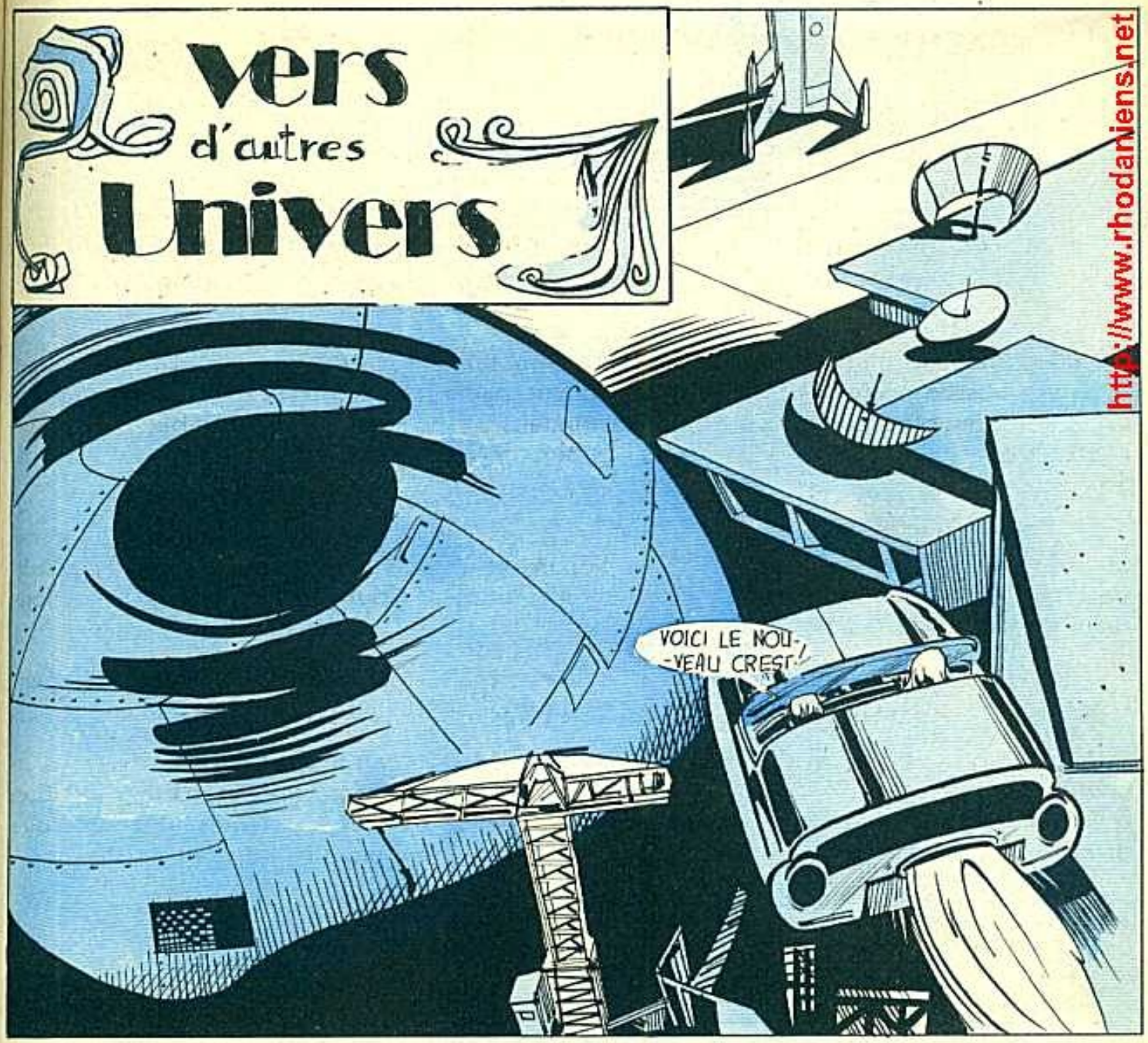

http://www.rhodaniens.net

http://www.rhodaniens.net

http://www.hordanens.net

http://www.rhodaniens.net

http://www.rhodaniens.net

http://www.rhodanliens.net

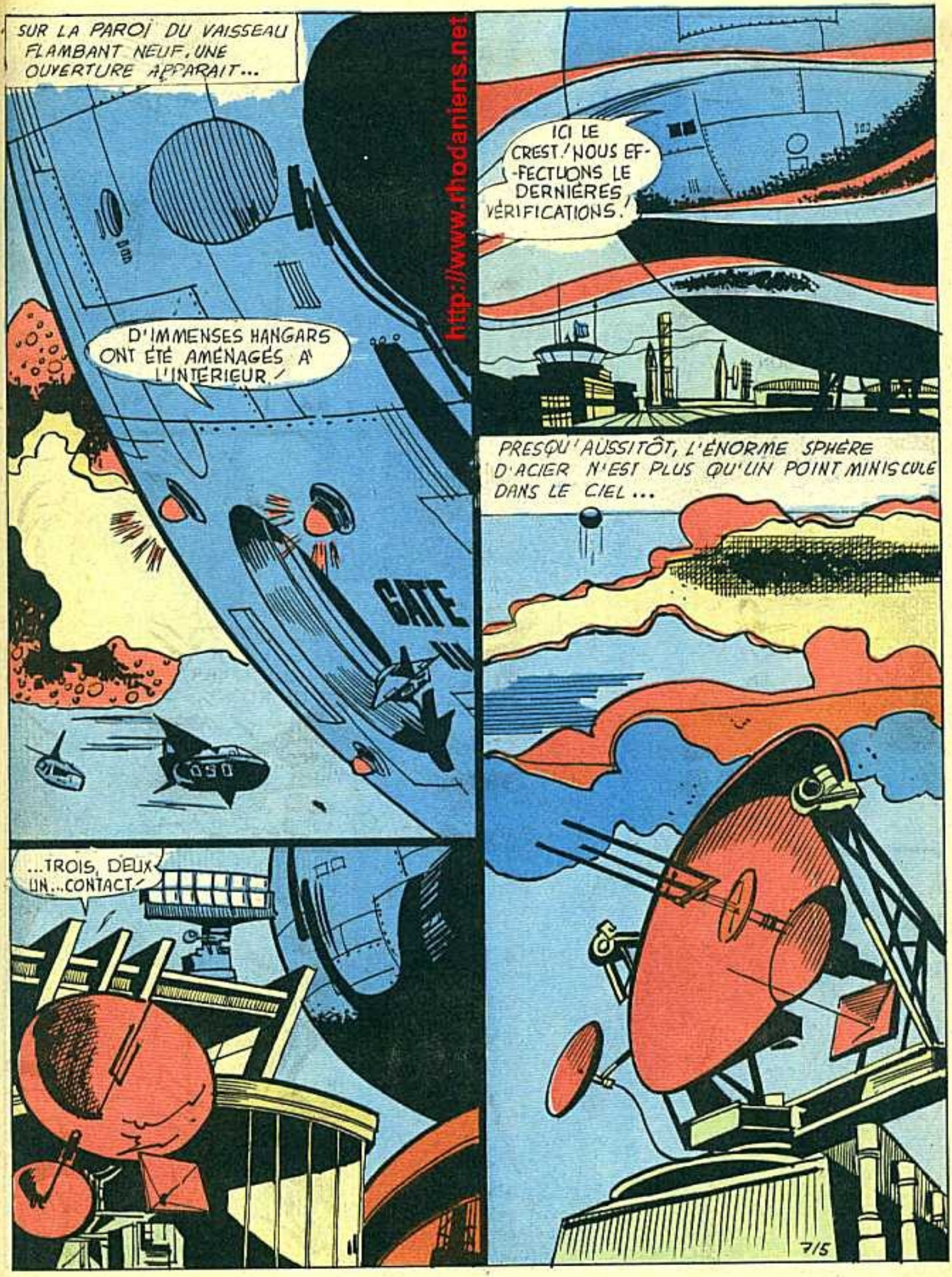

http://www.rhodaniens.net

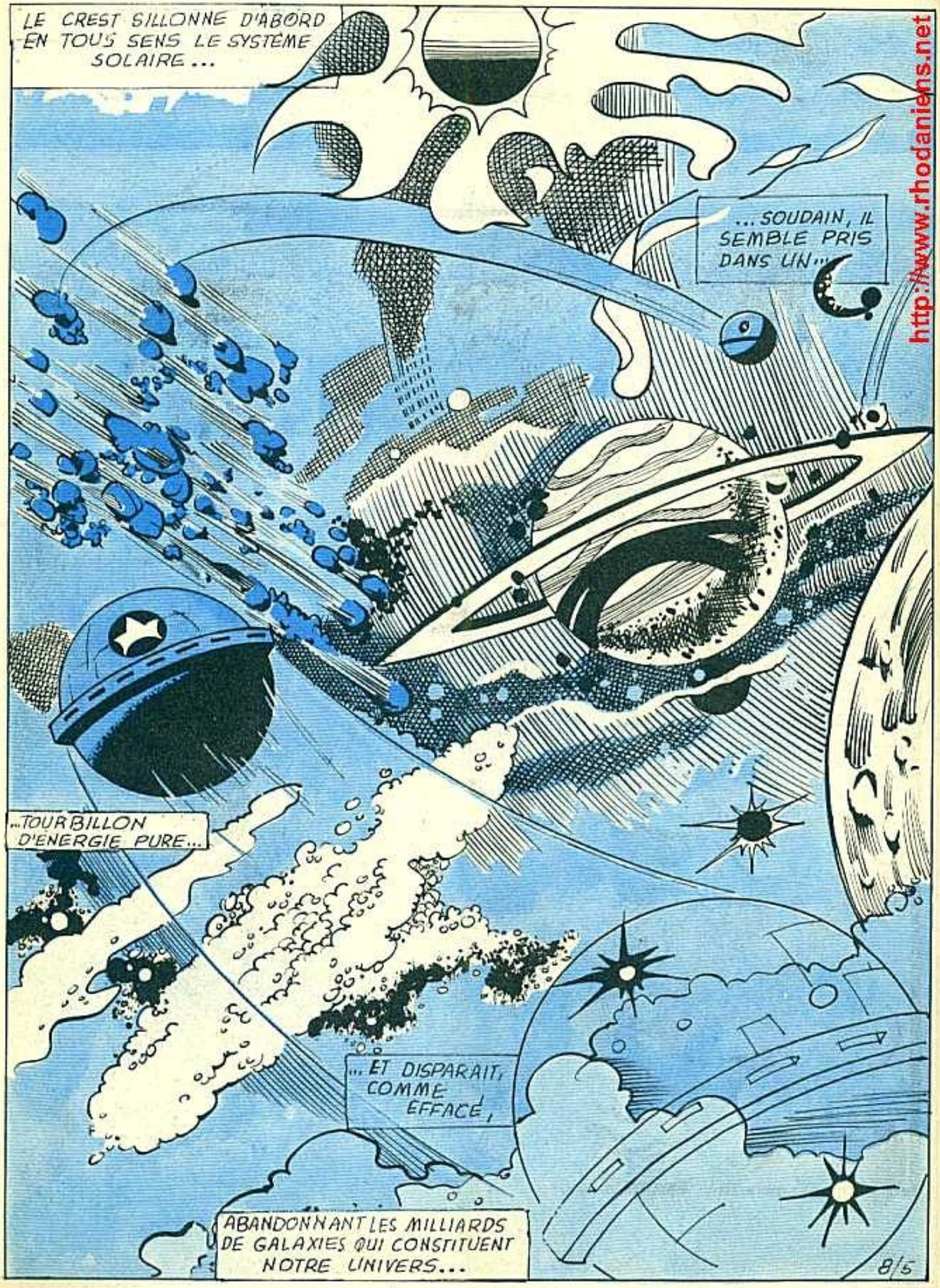

http://www.rhodaniens.net

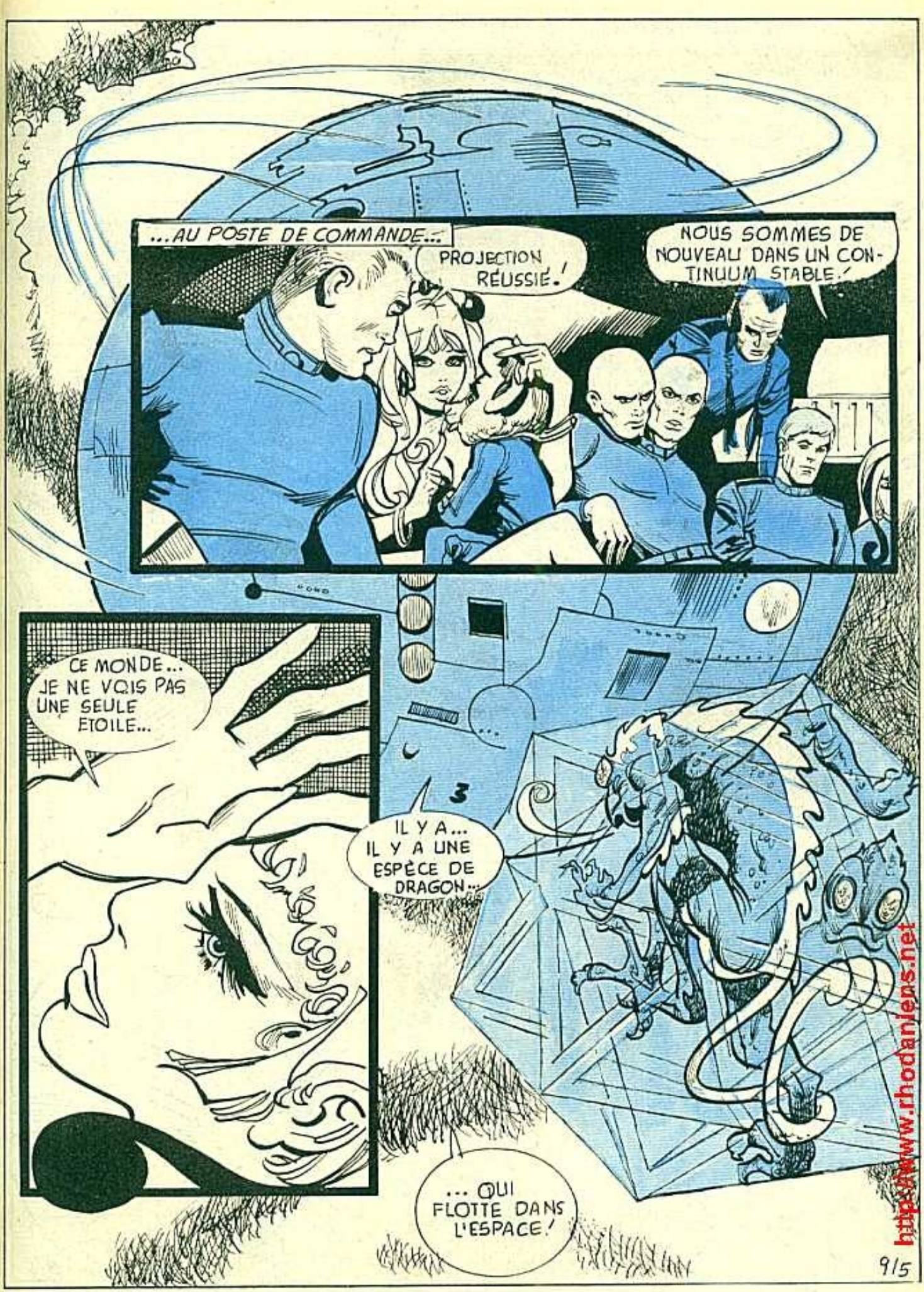

http://www.rhodanjeps.net

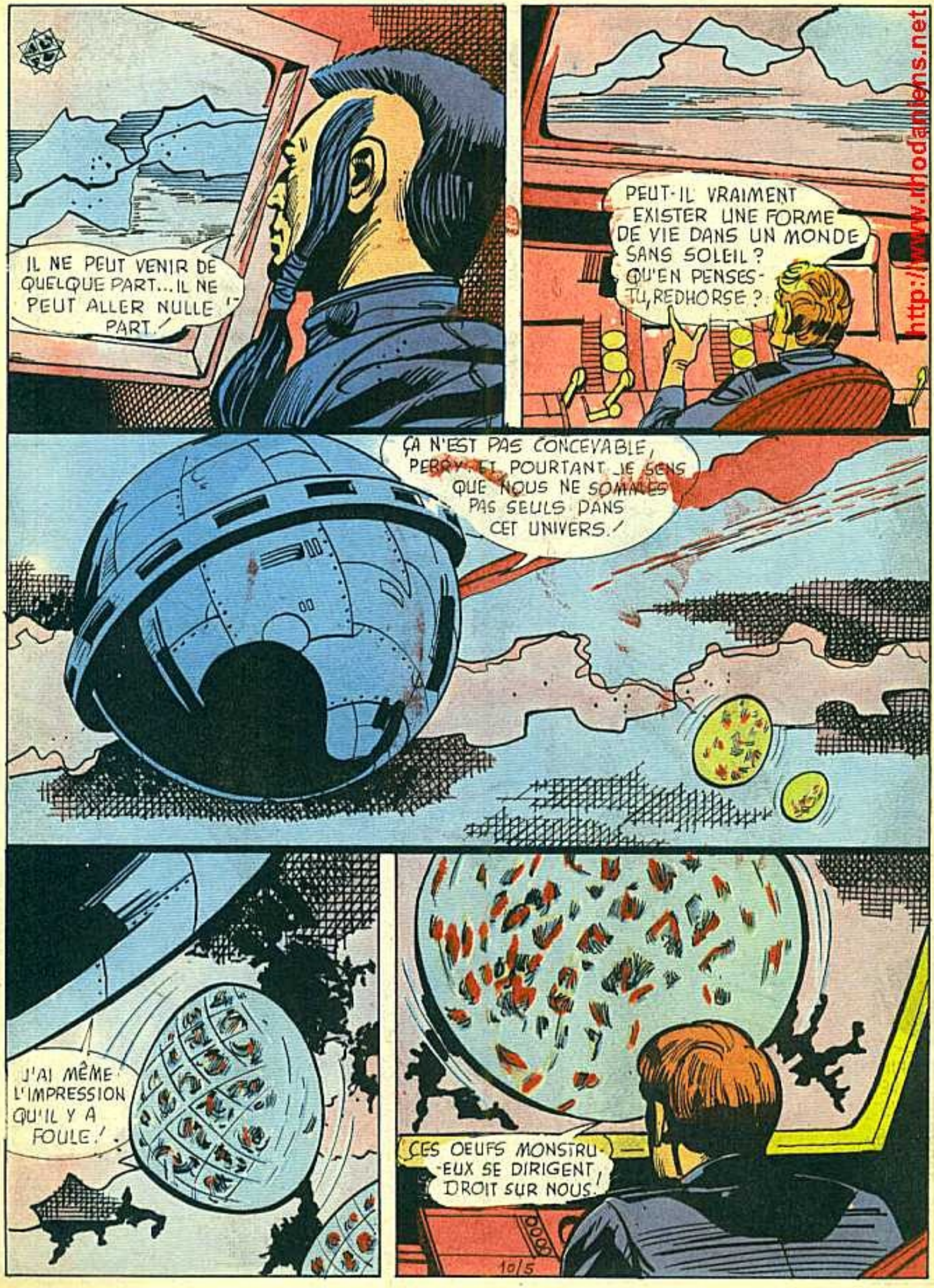

http://www.rhodaniens.net

http://www.rhodanfans.net

http://www.rhodaniens.net

http://www.rhodaniens.net

http://www.rhodaniens.net

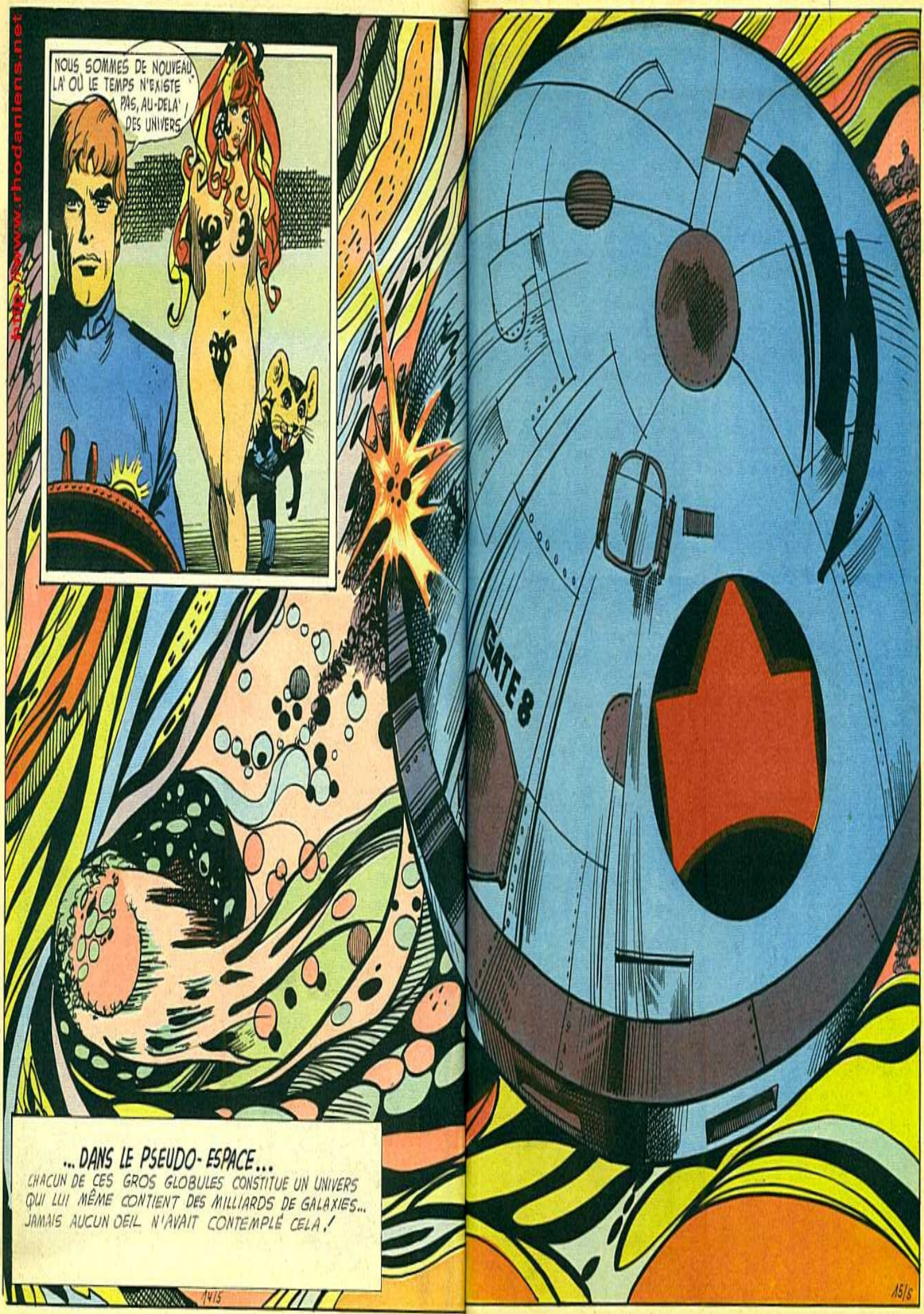

... DANS LE PSEUDO-ESPACE...
CHACUN DE CES GROS GLOBULES CONSTITUE UN UNIVERS QUI LUI MÊME CONTIENT DES MILLIARDS DE GALAXIES... JAMAIS AUCUN OEIL N'AVAIT CONTEMPLÉ CELA !

http://www.rhodaniens.net

http://www.rhodanides.net

http://www.lesdaniens.net

http://www.zhodagiens.net

http://www.rhodaniens.net

http://www.rhodaniens.net

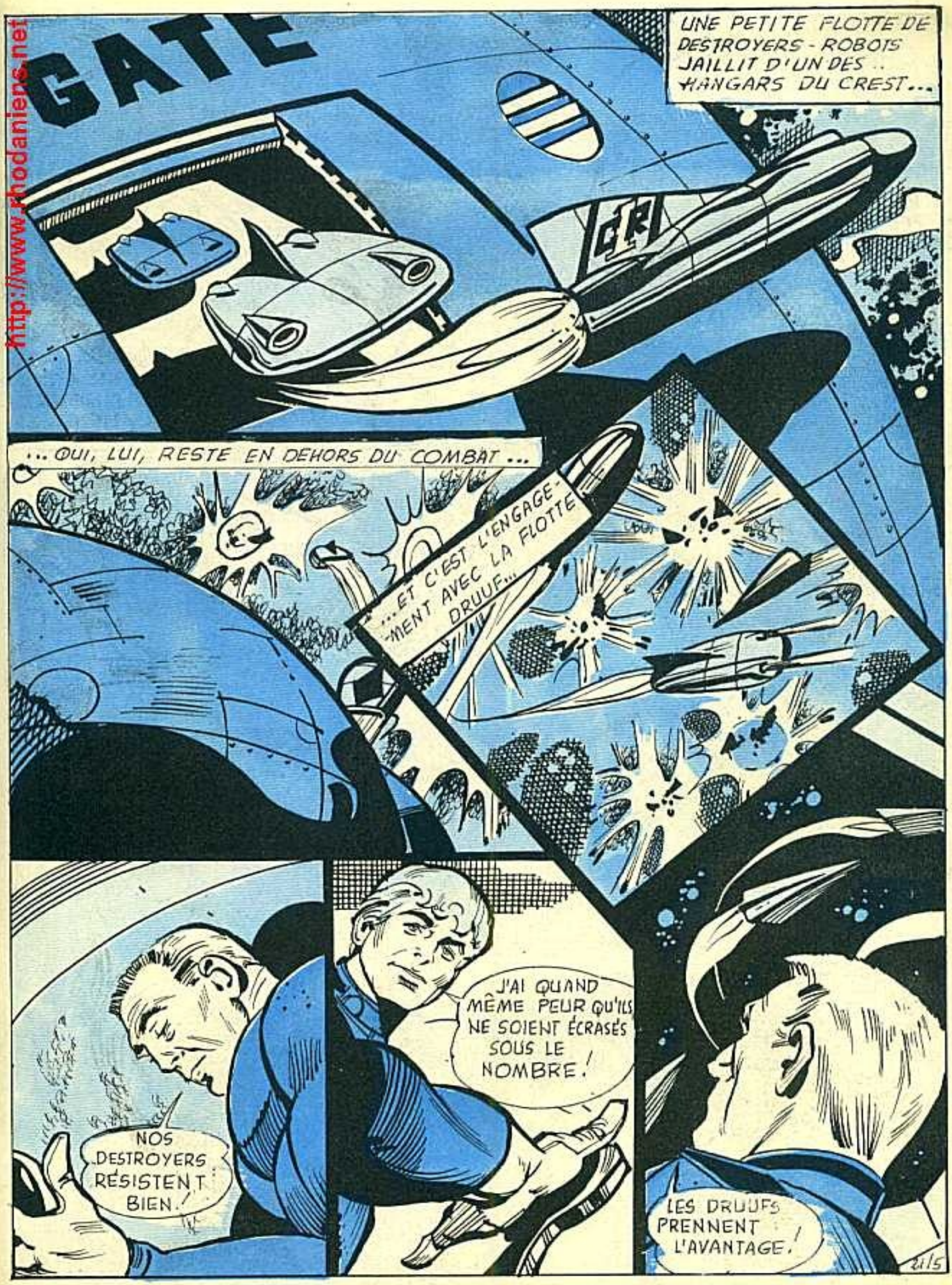

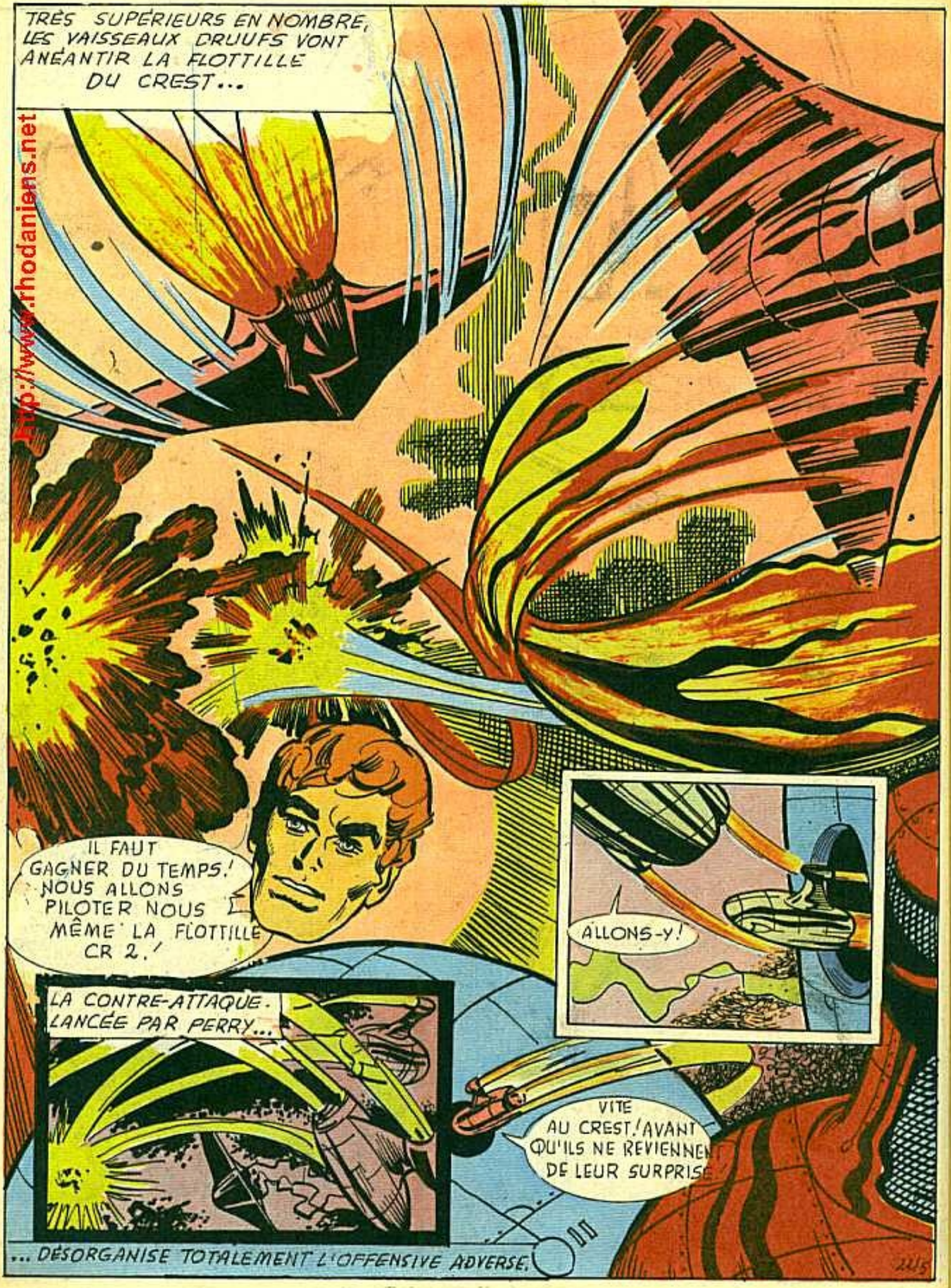

http://www.rhodaniens.net

http://www.rhodaniens.net

http://www.rhodanlers.net

http://www.dbdanslens.net

http://www.rhodaniens.net

http://www.rhodanlens.net

http://www.rhodanhens.net

ATLAN

L'IMMORTEL SOLITAIRE

ATLAN, COMMANDANT DE LA FLOTTE DE L'O.S.U., QUI, AUX CÔTÉS DE PERRY RHODAN, VEILLE SUR LA GALAXIE, N'EST PAS D'ORIGINE HUMAINE, BIEN QUE SA DESTINÉE SE CONFONDE AVEC CELLE DE L'HUMANITÉ TOUTE ENTIÈRE. CET EXTRAORDINAIRE DESTIN, ATLAN, PRINCE D'ARKON, NOUS LE RELATE ICI, LUI QUI, IL Y A DES MILLÉNAIRES, DEVINT IM-MORTEL, LUI QUI FUT TÉMOIN DE LA PRODIGIEUSE ASCENSION DE LA RACE HUMAINE JUSQU'A SON APOGÉE, JUSQU'A SON ÉPANOUISSEMENT DANS LA CONQUÊTE DU COSMOS...

"SUR LARSAF III, QUE LES BARBARES QUI L'HABITAIENT NOMMERAIENT UN JOUR LA TERRE, J'ÉTAIS SEUL...

..., JE VENAIS D'ENTERRER SUR CETTE TERRE HOSTILE MES DERNIERS COMPAGNONS..."

IMMORTEL, CON-DAMNÉ A L'ÉTERNITÉ PAR MON ACTIVATEUR DE CELLULES...

... SUIS-JE CONDAMNÉ ÉGALEMENT A LA SOLITUDE, AUSSI LONG-TEMPS QUE LES PEUPLES DE CETTE PLANÈTE NE SERONT QUE DES BARBARES...?

ET CELA PEUT DURER DES DIZAINES DE MILLÉNAIRES! QUEL SORT CRUEL POUR LE GRAND AMIRAL DE LA FLOTTE ARKONIDIENNE...

JE VAIS REGAGNER MA BASE SOUS-MARINE.

PEUT-ÊTRE MES ROBOTS SAURONT-ILS CONSTRUIRE UN HYPER-ÉMETTEUR QUI ME PERMETTRA D'ENTRER EN CONTACT AVEC ARKON...?

http://www.rhodaniens.net

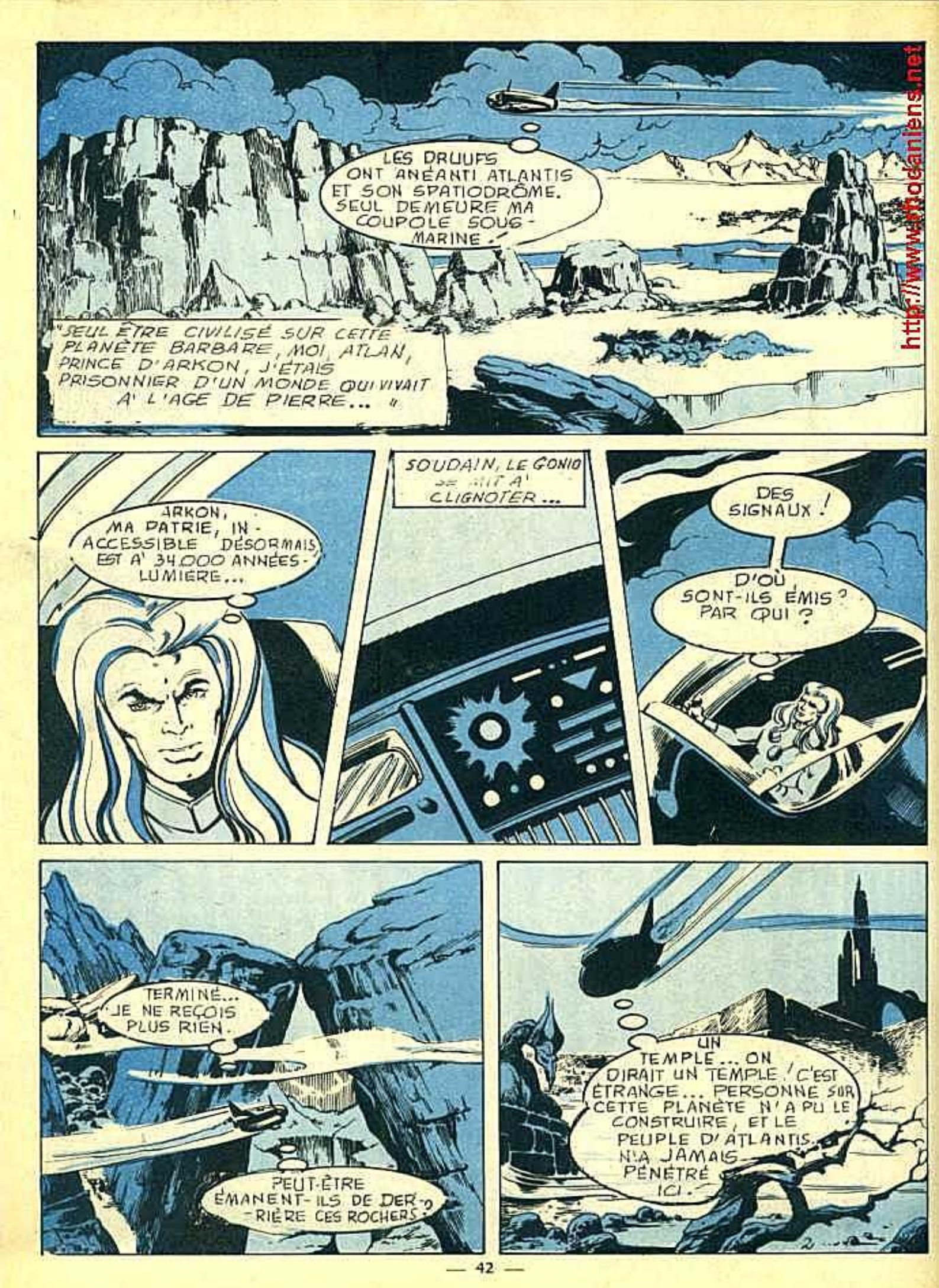

http://www.bodanlens.net

LA PORTE VERS LE SURMONDE !

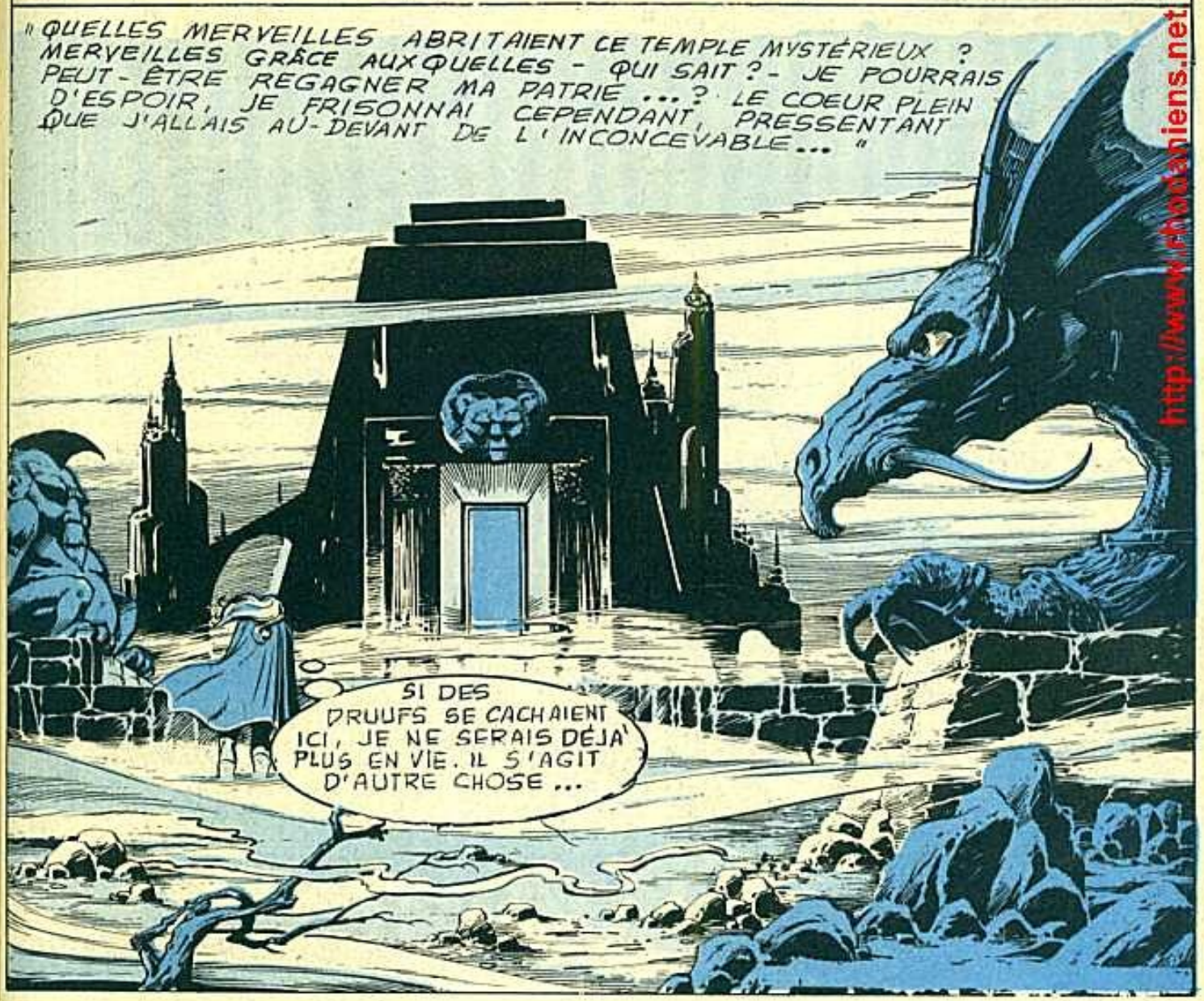

http://www.atlantiens.net

http://www.rhodaniens.net

http://www.rhodanlens.net

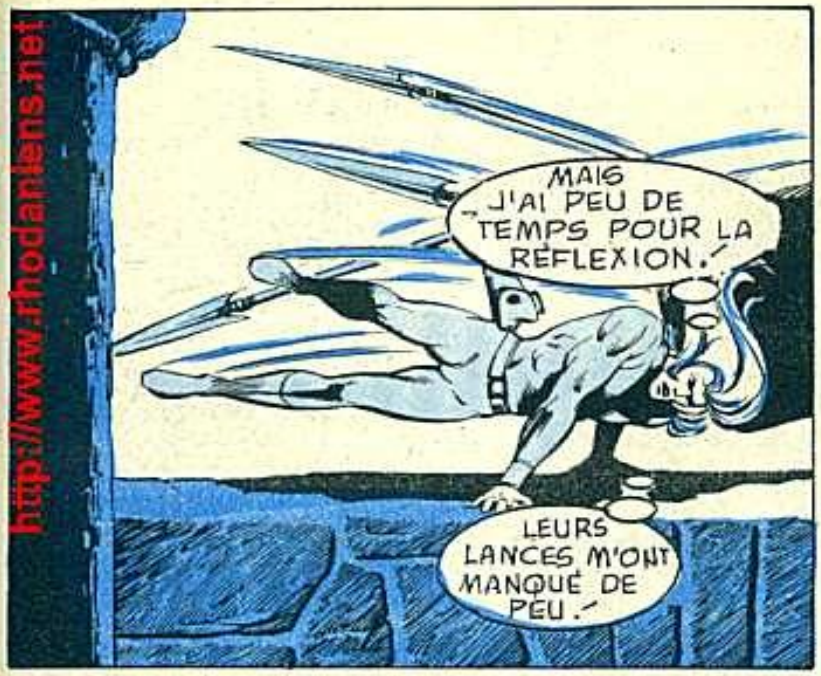

http://www.thedaniens.net

http://www.rhodaniens.net

http://www.rodaniens.net

"DÉCONCERTÉS PAR MA PROMPTE RÉACTION, LES DRUUFS RE- -CULÈRENT ... "

IL FAUT QUE J'EXPLOITE AU MAXIMUM L'AVAN- -TAGE DE MA VITESSE TANT QUE ÇA DURERA!

ILS GARDENT LEURS DISTANCES...!

...EH! QUE VEUT DIRE CE TAPAGE ?

"MON COEUR CESSA UN INSTANT DE BATTRE : UNE PETITE TROUPE DE PRISONNIERS APPROCHAIT, QU'UN DRUUF MENAIT AVEC UNE SAUVAGE BRUTALITÉ. ET SES MALHEUREUX ENCHAÎNÉS, COURBÉS SOUS LES COUPS, ÉTAIENT DES **ARKONIDES!**"

"JE COMPRIS ALORS QUE LA GUERRE CONTRE LES DRUUFS SE POURSUIVAIT, APRÈS LA DESTRUCTION D'ATLANTIS! AILLEURS DANS LA GALAXIE..."

JE NE PERMETTRAI PAS QUE CES MONSTRES TORTURENT MES FRÈRES!

NUL NE PORTE IMPUNÉMENT LA MAIN SUR UN ARKONIDE!

"EMPORTÉ PAR L'INDIGNATION J'OUBLIAI TOUTE PRUDENCE..."

AAAIIIII!

http://www.rhodanides.net

http://www.rhodaniens.net

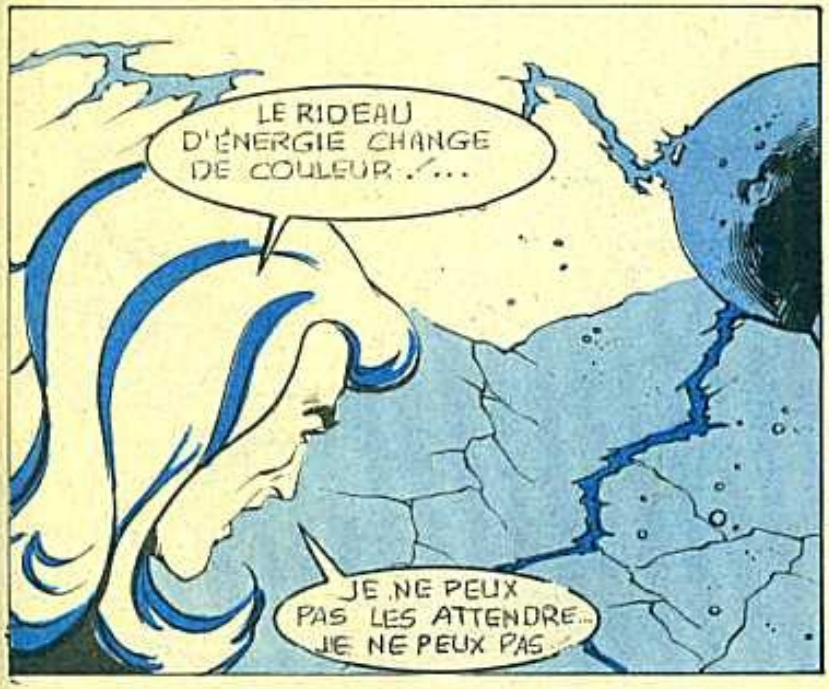

http://www.rhodanlams.net

"COMBIEN DE TEMPS SUIS-JE DEMEURÉ INCONSCIENT, GISANT SUR LA DALLE FROIDE DE L'AUTEL DRESSÉ AU COEUR DU TEMPLE MYSTÉRIEUX, JE NE SAIS... MAIS LORSQUE JE REPRIS CONSCIENCE, J'ÉTAIS REDEVENU EN ACCORD BIOLOGIQUE AVEC LE RYTHME D'ÉCOULEMENT DU TEMPS DE LARSAF III J'APPARTENAIS À NOUVEAU PLEINEMENT AU MONDE DES BARBARES..."

LES DRUUFS... MES FRÈRES MASSACRÉS... CET HOMME À MON IMAGE...

SILENCE DE MORT... N'ÉTAIT-CE QU'UN CAUCHEMAR? ...

MAIS NON. VOICI LA PORTE DIMENSIONNELLE ...ELLE EST DÉTRUITE... RETROUVERAI-JE JAMAIS MON DOUBLE?

UNE PUISSANCE INCONNUE L'A FAIT NAÎTRE DE MOI.-

SANS DOUTE EST-IL RETOURNÉ AU NÉANT, OU BIEN SOMMES-NOUS SEULEMENT SÉPARÉS PAR LE GOUFFRE DES TEMPS?

"... DÉSORMAIS LA PENSÉE NE ME QUITTERAIT PLUS QUE QUELQUE PART, TRÈS LOIN DE MOI PAR LE TEMPS ET PAR L'ESPACE, VIVAIT PEUT-ÊTRE UN AUTRE MOI-MÊME, UN AUTRE ÉTERNEL SOLITAIRE...

LE DÉSERT S'ÉTEND À PERTE DE VUE, SUR DES MILLIERS DE MILES ARKONIENS. ET JE NE SAIS DANS QUELLE DIRECTION RECHERCHER MA COUPOLE SOUS-MARINE...

LES INDIGÈNES ONT DÉTRUIT MON VAISSEAU.-

"UNE LONGUE, TRÈS LONGUE MARCHE M'ATTENDAIT. MAIS QU'IMPORTAIT! LES TEMPS NE M'ÉTAIENT PAS COMPTÉS..."

12

FIN DE L'ÉPISODE

http://www.rhodaniens.net

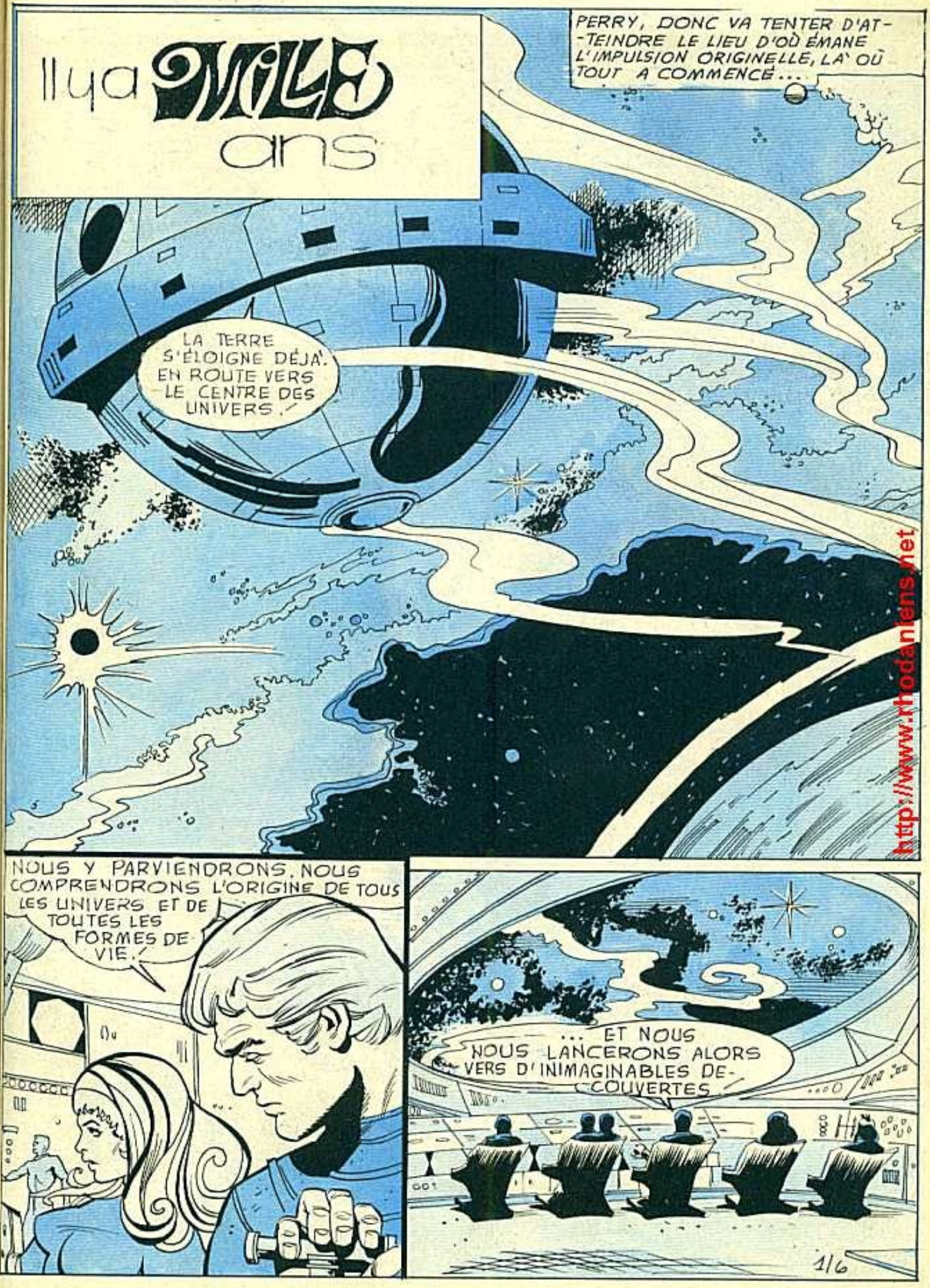

http://www.rhodanliens.net

http://www.chodaniens.net

http://www.rhodaniens.net

http://www.rhodaniens.net

http://www.rhodaniens.net

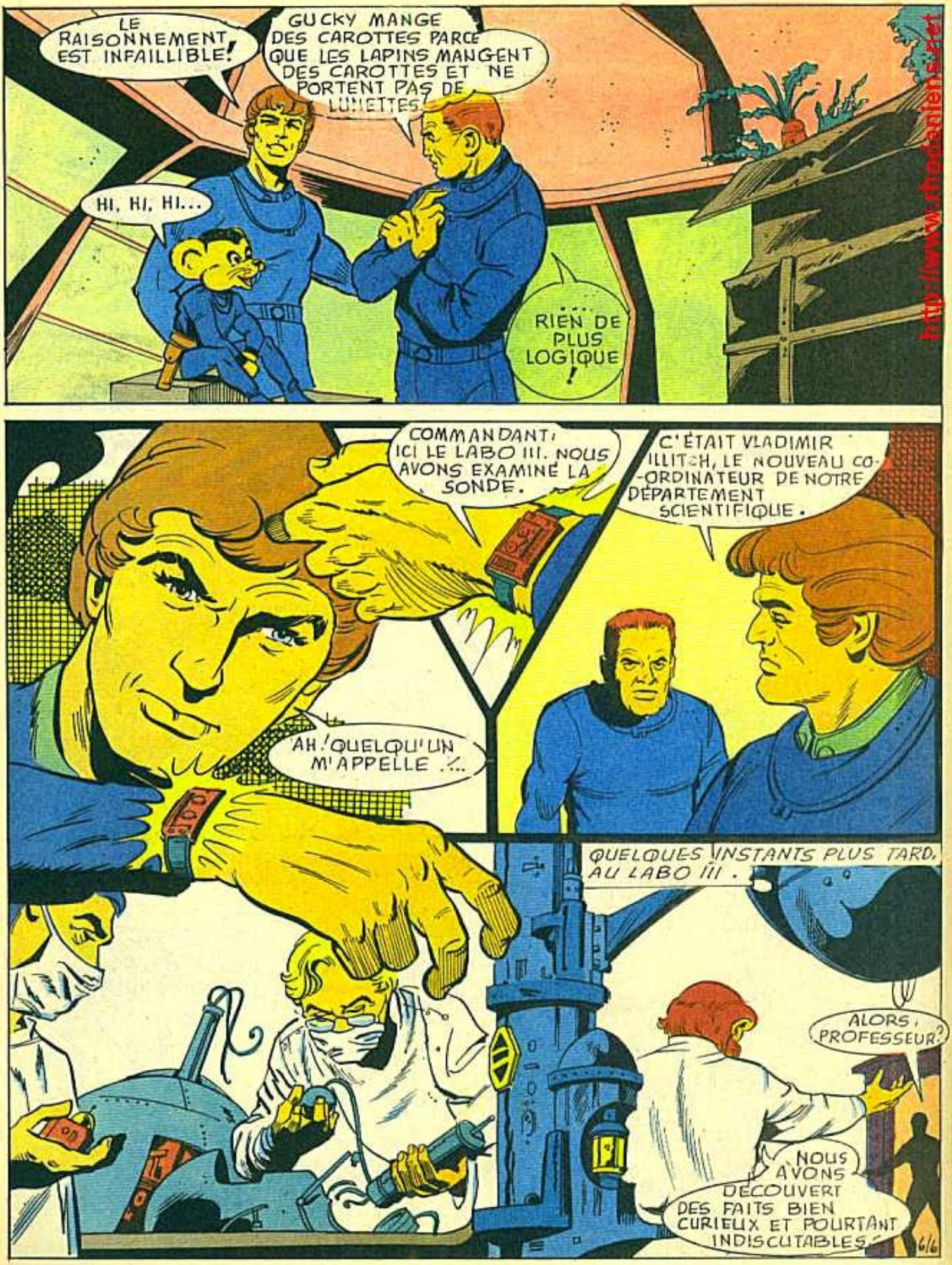

http://www.rhodanien.net

AMIS LECTEURS,
SI VOUS AVEZ "MANQUÉ" LES NUMÉROS 1 ET 2 DE PERRY, VOUS POUVEZ VOUS LES PROCURER EN ADRESSANT 5,- FRs PAR NUMÉRO À L'ADRESSE DU JOURNAL :

15, RUE MALEBRANCHE
75005 PARIS

7/6

http://www.rhodaniens.net

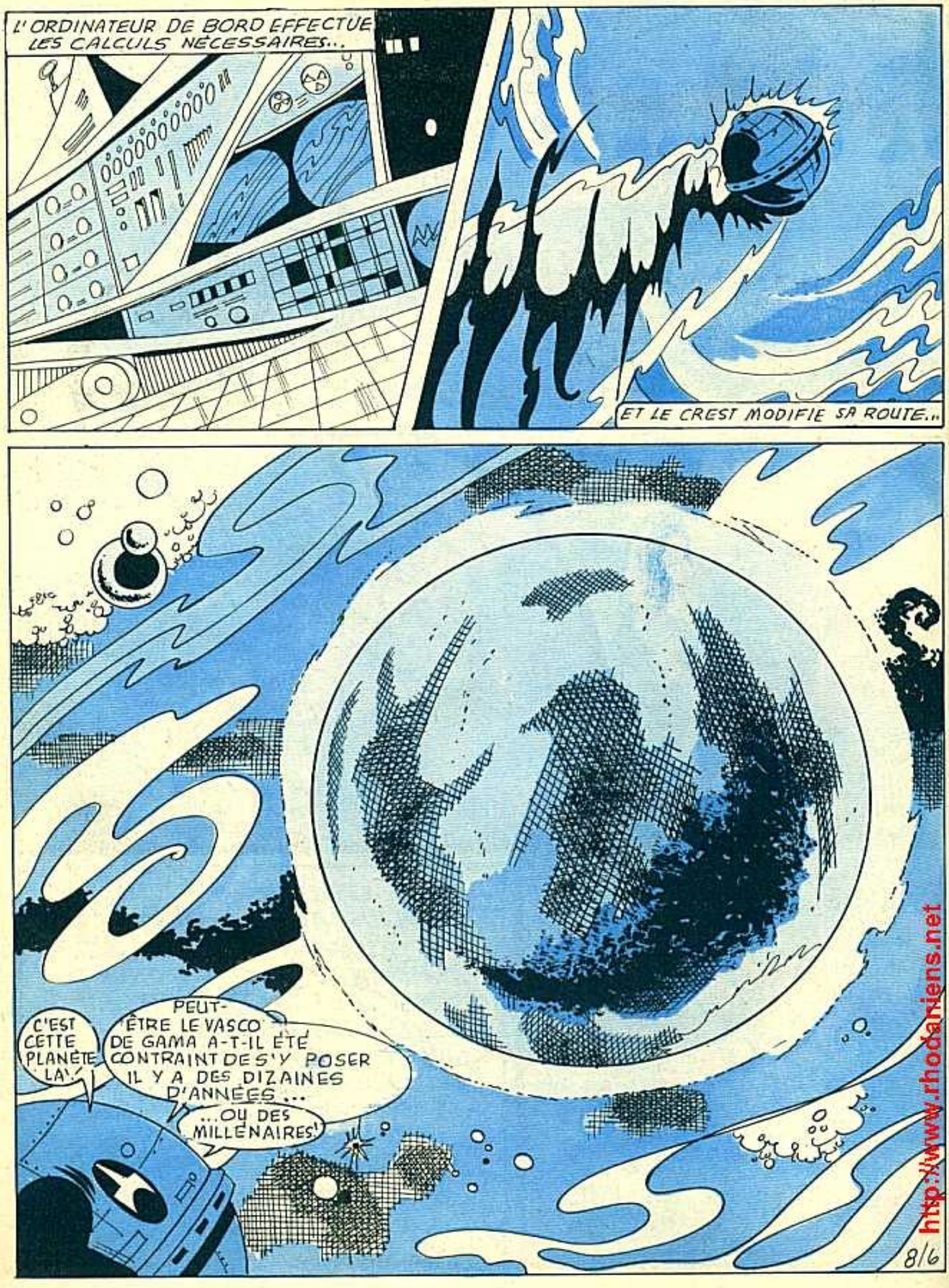

http://www.rhodaniens.net

http://www.rhodaniens.net

xVES = VÉHICULE D'EXPLORATION SPATIALE.

http://www.rhodaniens.net

* FSI = FORCE SUPÉRIEURE INTERPLANÉTAIRE.

http://www.rhodaniens.net

http://www.rhodaniens.net

http://www.rhodaniens.net

http://www.rhodaniens.net

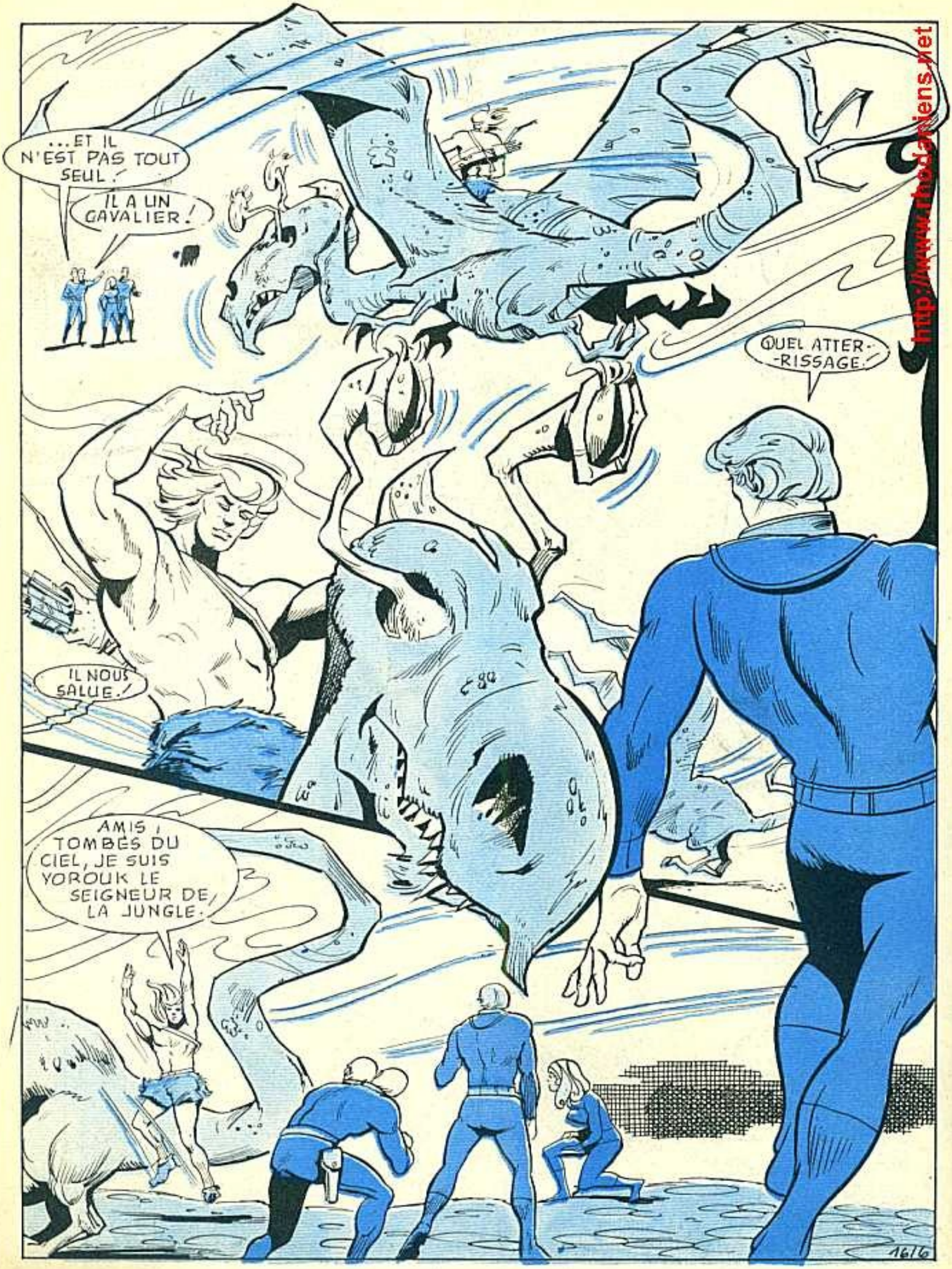

http://www.thedarkiens.net

http://www.rbodamiers.net

http://www.chadaniens.net

http://www.rhodaniens.net

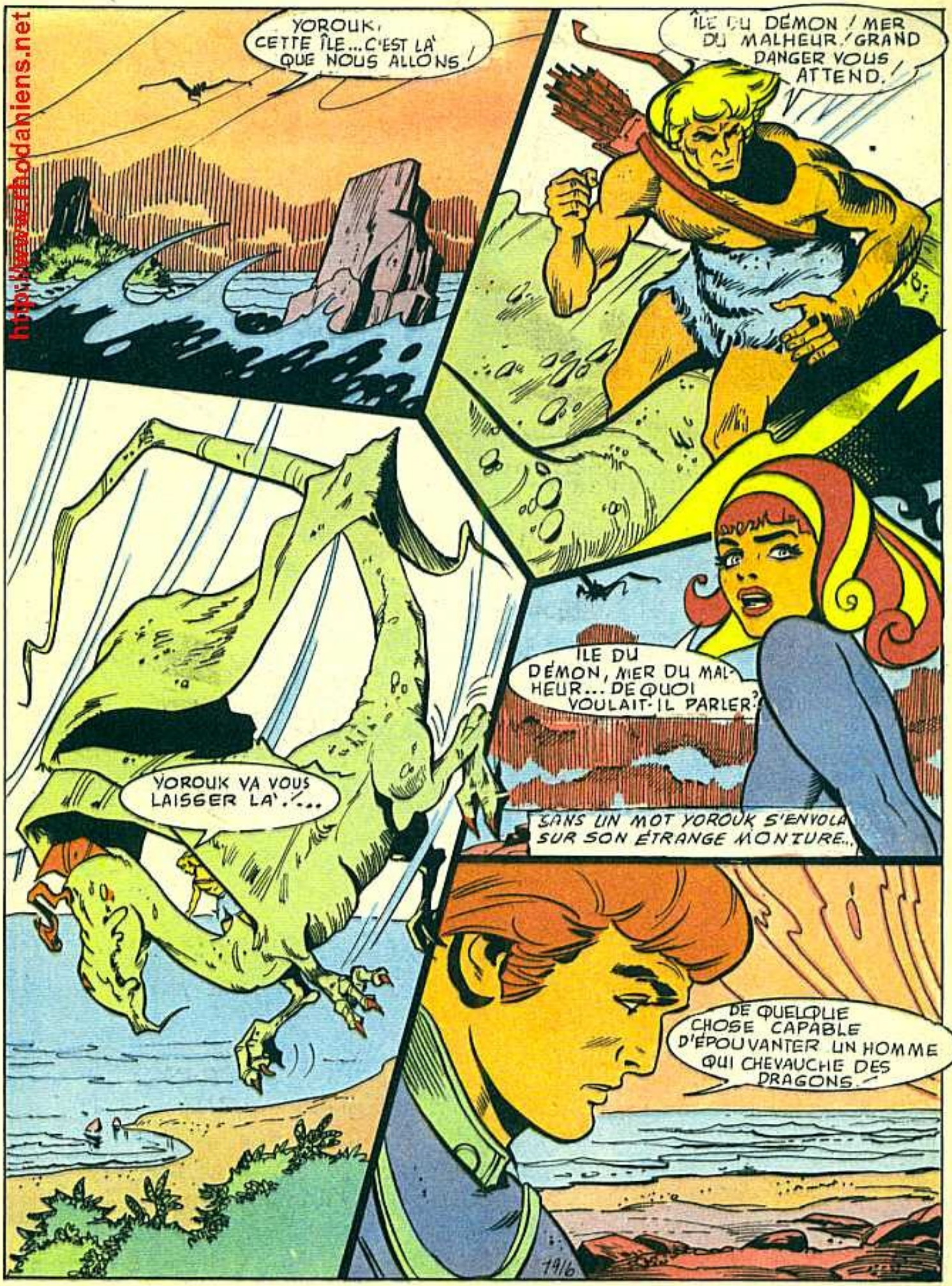

http://www.rhodaniens.net

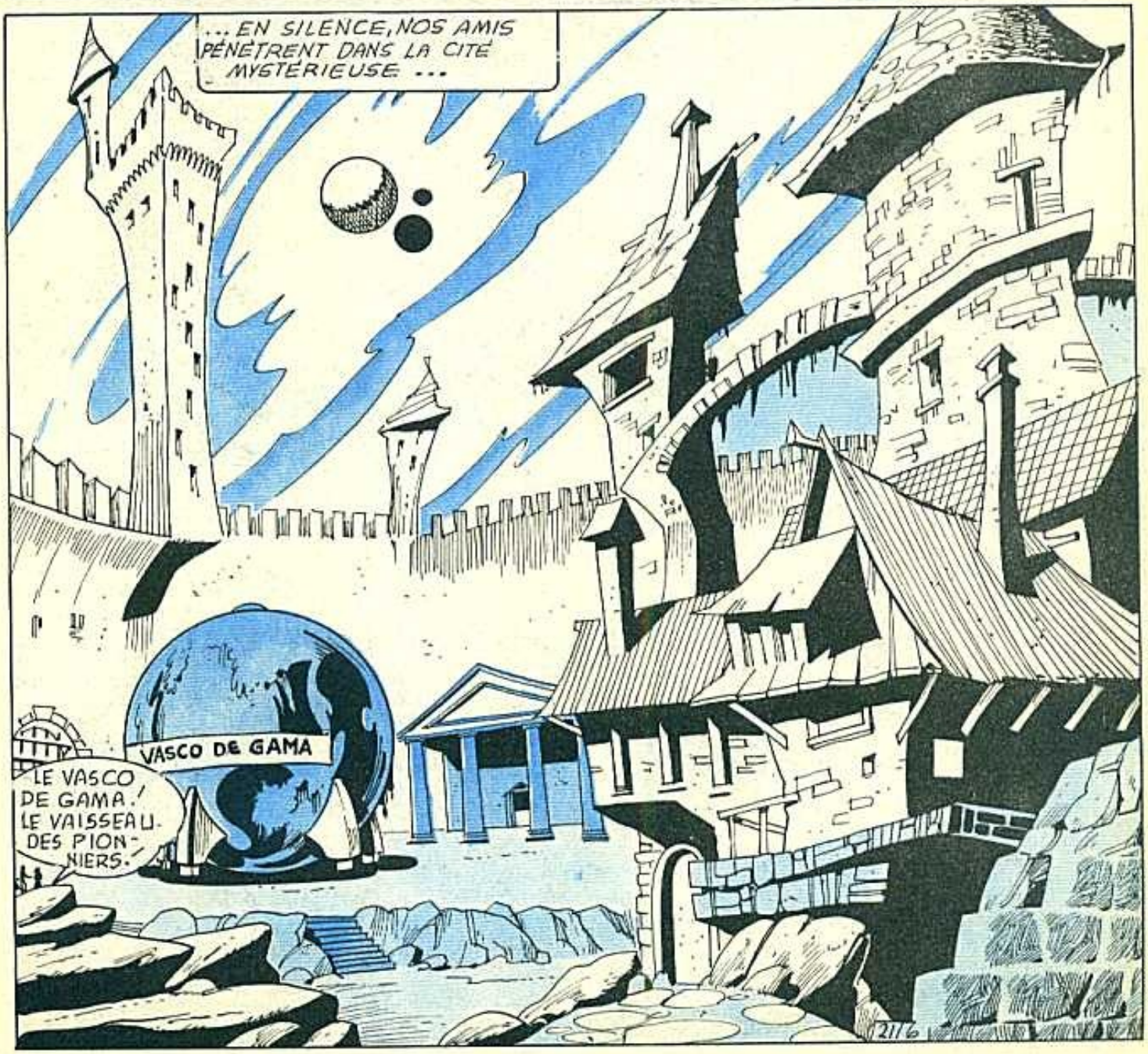

http://www.rhodaniens.net

http://www.rhodarkeeps.net

http://www.rhodanien.net

http://www.lhoubeans.net

http://www.rhodaniens.net

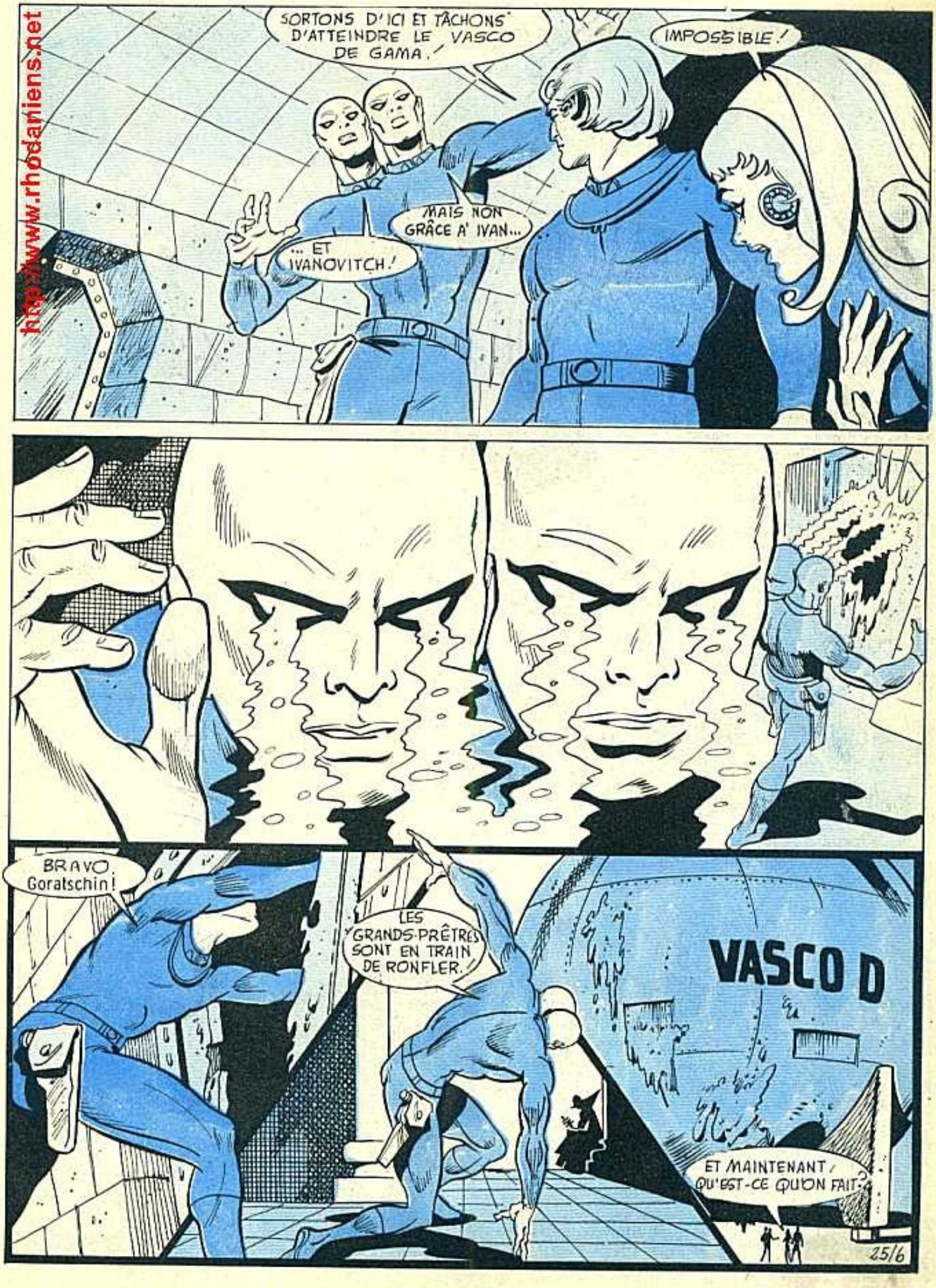

http://www.rhodania.net

http://www.abodaniers.net

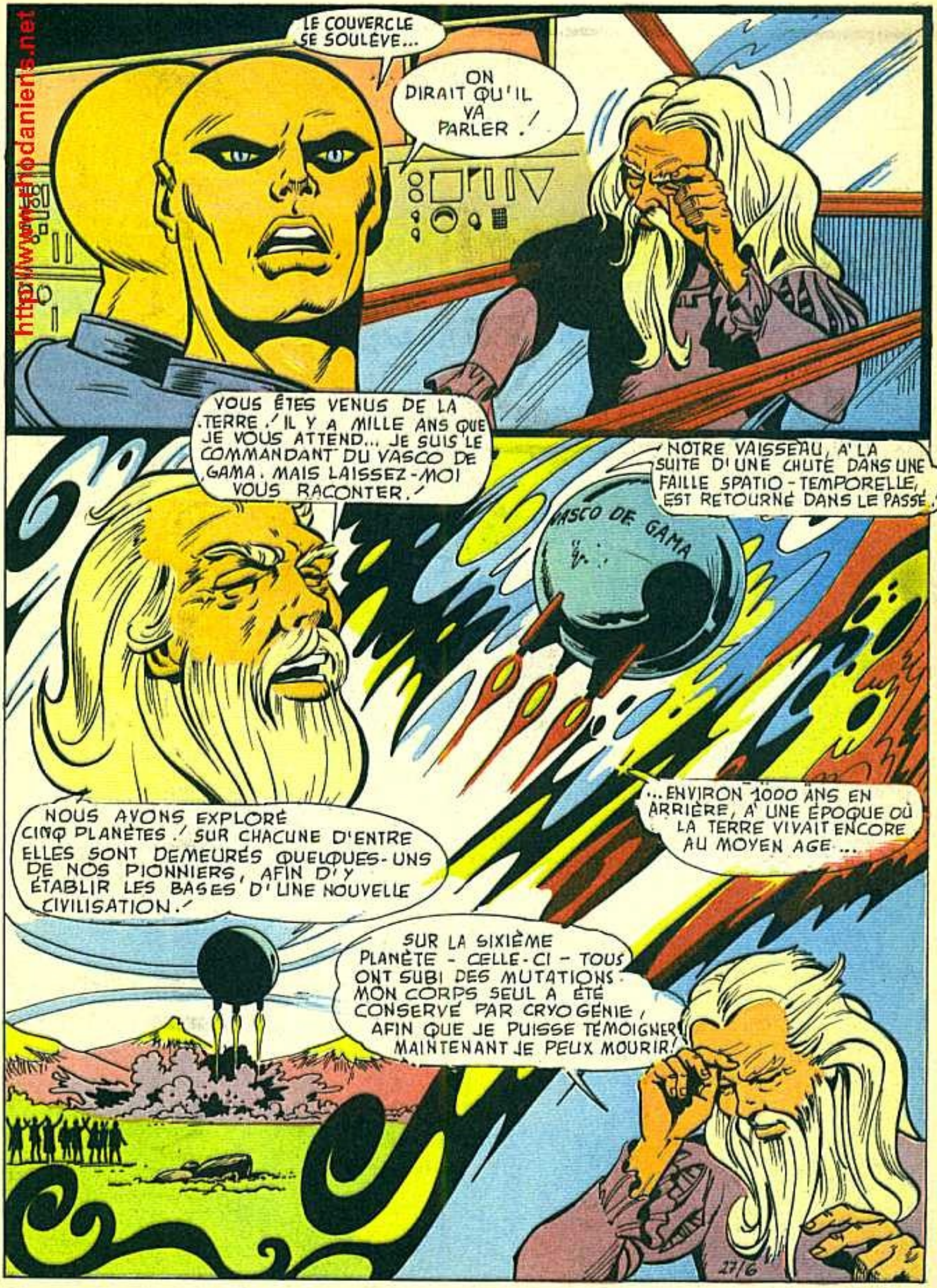

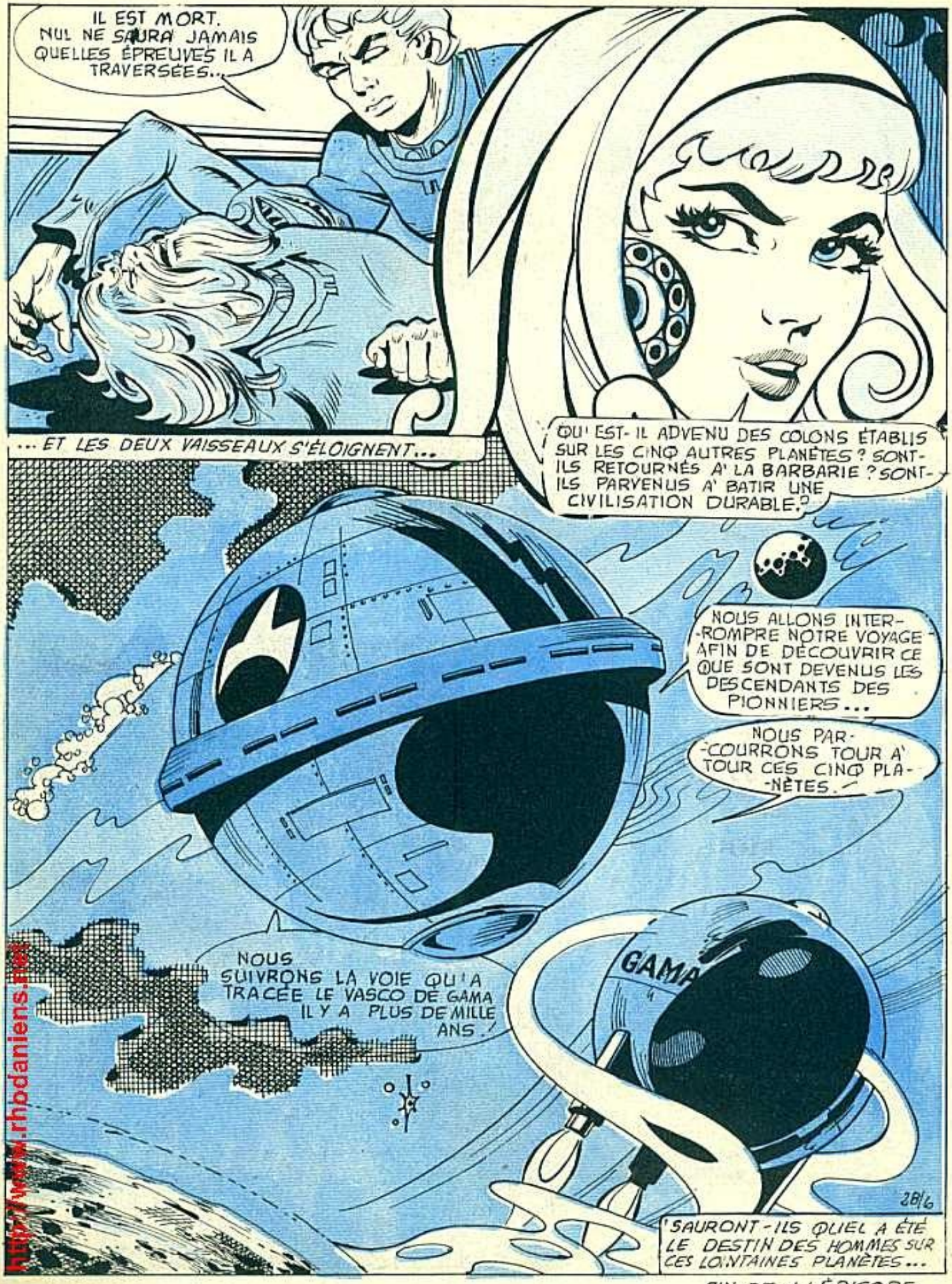

FIN DE L'ÉPISODE

http://www.rhbdaniens.net

http://www.rhodaniens.net

Perry

N° 3
Mensuel
5 Frs

SCIENCE FICTION

LE FANTASTIQUE

http://www.rhodaniens.net

VERS D'AUTRES UNIVERS . . .

Bandes dessinées
Tout en couleur

http://www.rhodaniens.net

Sommaire :

Vers d'autres univers

p. 5 à 32

★

Les envoyés du Paradis

le feuilleton d'Yves Dermèze

p. 33 à 40

★

Atlan :

La porte sur le surmonde

p. 41 à 52

★

Il y a 1000 ans...

p. 53 à 80

★

Cinéma : Hu Man

p. 81 et 82

http://www.rhodaniens.net